

# **CURSO DE OSTEOPATÍA VISCERAL**

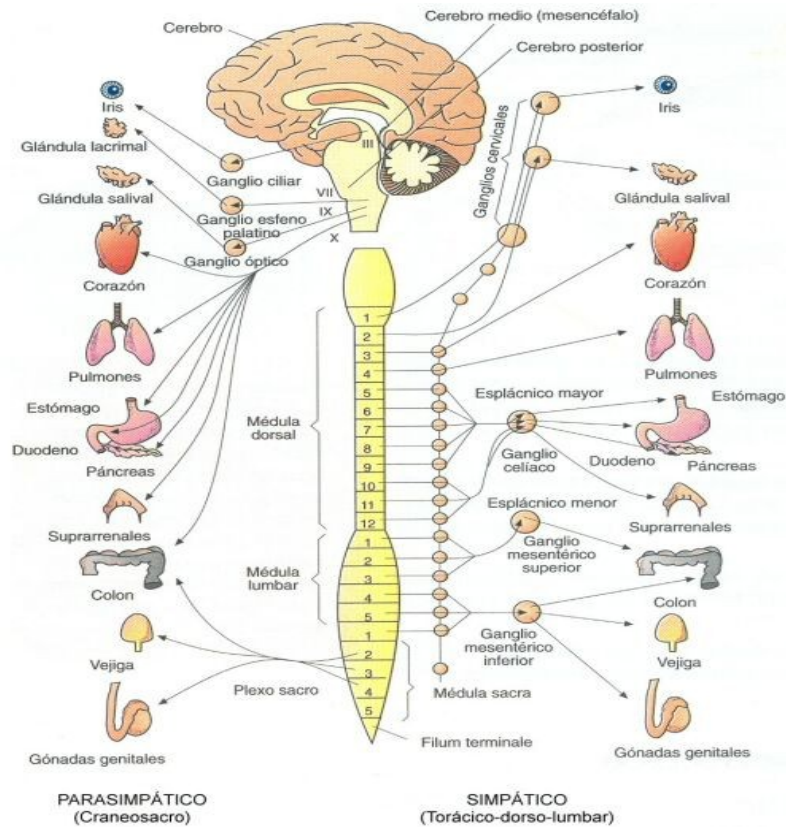

La osteopatía visceral ha ocupado un lugar en los abordajes terapéuticos utilizados por los osteópatas. Con una frecuencia cada vez mayor, la importancia de las afecciones, las disfunciones y, en consecuencia, las técnicas viscerales se han incorporado al repertorio osteopático durante las dos últimas décadas.

El sistema visceral engloba todos los sistemas orgánicos que se encuentran en el tórax, abdomen y pelvis. Reciben su inervación del sistema nervioso autónomo, en la mayoría de los casos, una inervación doble a partir de los componentes simpático y parasimpático. Comprende los sistemas respiratorio, cardiovascular, digestivo y genitourinario, las glándulas asociadas a estos sistemas, sus vasos sanguíneos y linfáticos y los órganos y huesos y sólidos.

El tratamiento visceral ofrece la posibilidad de volver a normalizar los trastornos del movimiento del órgano afectado.

Para efectuar esto, se intenta resolver las adherencias, restituir la elasticidad fascial y conseguir una relajación de los espasmos viscerales.

# **CURSO DE OSTEOPATÍA VISCERAL**

## **PROGRAMA**

### **GENERALIDADES**

Mecanismos de las lesiones.  
Esquema de exploración.  
Indicaciones y contraindicaciones.

### **DIAFRAGMA CERVICAL**

Mecanismos de las lesiones.  
Exploración.  
Tratamientos.  
Fáscias cervicales.

### **DIAFRAGMA TORÁCICO**

Mecanismo de las lesiones.  
Examen.  
Correcciones.  
Normalizaciones del tórax.

### **ESTÓMAGO**

Palpación del estómago.  
Pruebas de movilidad.  
Hernia de hiato.  
Relajación del estómago.  
Elevación del estómago.

### **RIÑONES Y VEJIGA**

Exploración.  
Pruebas de movilidad.  
Técnicas de elevación.

### **INTESTINO GRUESO**

Tratamiento abdominal.  
Esquema de exploración.  
Examen general.  
Test de movilidad.  
Tratamientos.  
Indicaciones y contraindicaciones.

### **INTESTINO DELGADO**

Tratamiento abdominal.  
Bomba linfática.  
Palpación de las partes blandas.  
Tratamiento visceral.  
Examen general.  
Test de movilidad.

### **VESÍCULA BILIAR E HÍGADO**

Exploración.  
Pruebas de movilidad.  
Estimulación del hígado.  
Interacciones con otros círculos funcionales y estructuras.

### **DIAFRAGMA PÉLVICO**

Mecanismo de las lesiones.  
Anamnesis.  
Examen general.  
Test de movilidad.  
Los tiempos respiratorios.  
Elevación del suelo de la pelvis.

**DURACIÓN DEL CURSO:** 100 HORAS

**INICIO:** 23 de septiembre.

**FIN:** 28 de abril.

**DÍA DE CLASE:** Miércoles tarde.

**HORARIO:** De 4 a 7,30 h.

**PRECIO:** Matrícula: 150 € - 8 mensualidades de 135 €

- En el precio del curso está incluido el material necesario.
- Para la obtención del diploma correspondiente es obligatoria la asistencia al 80% de las clases.
- El importe de la matrícula se abonará a la inscripción del curso.
- Los recibos se abonarán en la primera semana del mes en vigor.
- La no asistencia, no exime del pago de la mensualidad.
- En caso de no finalizar el curso no se abonarán las cantidades entregadas, pudiendo continuar en una próxima convocatoria.